

FACHADA
ESCALA 1/50

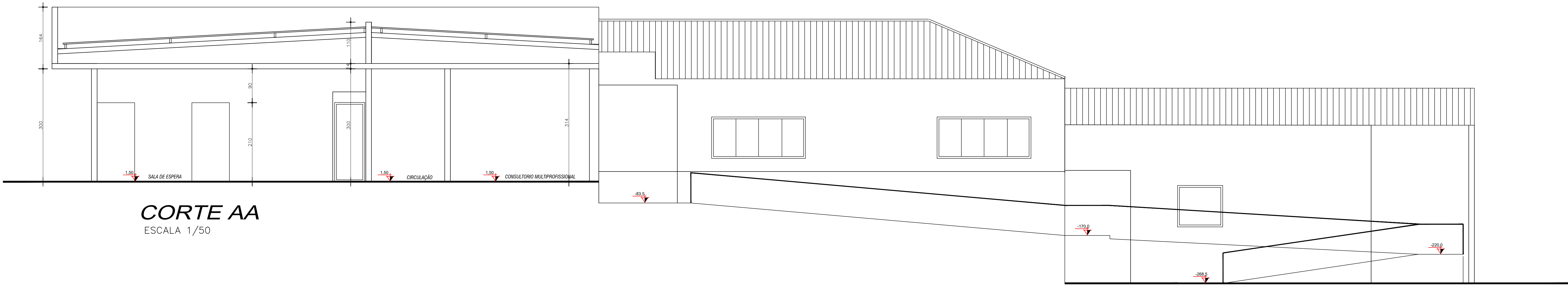

CORTE AA
ESCALA 1/50

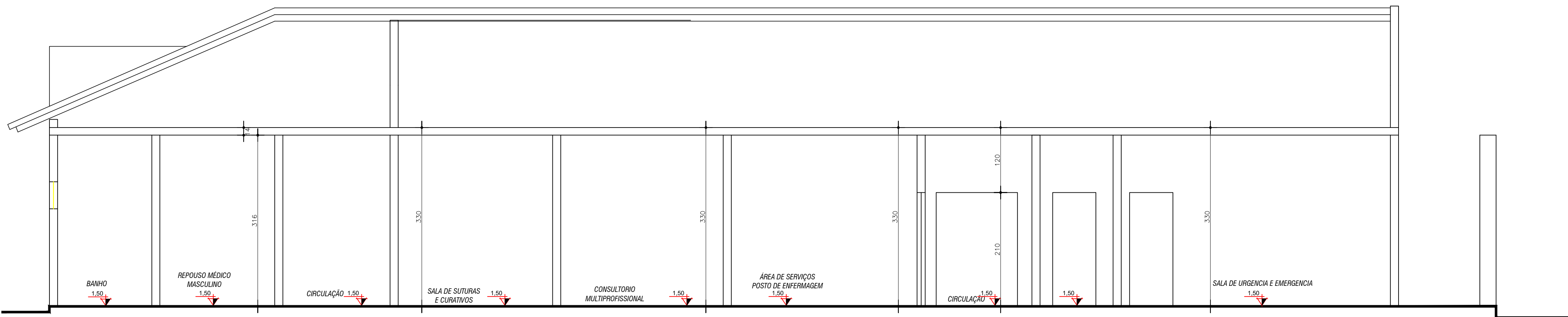

CORTE BB
ESCALA 1/50

LETRA	DATA	ALTERAÇÕES	VISTO:

CREA:	PREFEITURA:
-------	-------------

DECLARAÇÕES:
DECLARO, ESTAR, CIENTE,
QUE A APROVAÇÃO DESTE PROJETO NÃO SIGNIFICA O RECONHECIMENTO DA PREFEITURA DO
DIREITO DE PROPRIEDADE DO TERRENO QUE O HABITE-SE DO SEMA FORNECIDO PARA:
-PROJETOS EXECUTADOS SEM MODIFICAÇÃO, O HABITE-SE DO SEMA FORNECIDO PARA:
-REDE DE ÁGUAS PLUVIAIS, NÃO LIGADA À REDE DE ESGOTO E (VIA-VENIA)
-PLANTIO DE ÁRVORE, ARBÓRE PARA CADA 12,00m (DOZE METROS DE PASSARELA)
QUE CONTA COM A RESPONSABILIDADE DO PROFISSIONAL DA
OBRAS QUE EM DESTE DOCUMENTO E O RESPECTIVO
ALVARÁ DE LICENÇA.

PROJETO ARQUITETÔNICO
HOSPITAL / MATERNIDADE
APROVAÇÃO VIGILÂNCIA SANITÁRIA

TÍTULO: PROJETO ARQUITETÔNICO DE REFORMA, AMPLIAÇÃO
E ADEQUAÇÃO HOSPITAL / MATERNIDADE HOSPITAL MUNICIPAL
NOSSA SENHORA DA ABADIA

LOCAL: AVENIDA BENEDITO TEODORO DA SILVA, Nº 367
CENTRO - ABADIA DOS DOURADOS / MG
PROP.: HOSPITAL MUNICIPAL NOSSA SENHORA DA ABADIA

ASSINATURAS:

PREFEITURA MUNICIPAL DE ABADIA DOS DOURADOS
CNPJ: 18.593.111/0001-14

HOSPITAL MUNICIPAL NOSSA SENHORA DA ABADIA
CNPJ: 18.593.111/0001-14

AUTOR PROJETO: **HERÁCLITO COUTINHO GOMES**
ENGENHEIRO CIVIL
CREA - MG-2191928/D

FOLHA: **03**
DESENHO: **04**
ESCALAS: **04**
INDICADAS

CONTEÚDO:
- FACHADA, CORTE AA E BB

PROJETO Nº:

QUADRO DE ÁREAS:

VER PLANTA 01/04